

RESEAU TRES HAUT DEBIT EN FIBRE OPTIQUE - DOSSIER TECHNIQUE FTTH

Renseignement Immeuble

| | | | |
|----------------|-----------------------|-------------|--|
| Gestionnaire : | CABINET M I | Téléphone : | |
| | | E-mail : | |
| Adresse(s) : | M code porte: 3694 | Téléphone : | |
| | | Mobile : | |
| | | E-mail : | |
| | | Digicod : | |

Renseignement dossier technique

| Prestataire | Visite immeuble | Réalisation dossier technique | Correspondant technique |
|-------------|--------------------------------------|------------------------------------|-------------------------|
| | Date : 20/01/2014 Intervenant : L | Date : 02-09-2014 Rédacteur : E | |

Validation DOE

Nom :
Qualité :

Date :
Signature :

| Référence | Indice | Document | Date |
|--------------------------|--------|---------------------------------|------------|
| DT-DOE-92000000 | 1.0 | Dossier d'ouvrage exécuté (DOE) | 02/09/2014 |
| Réf. convention : 245400 | | Convention FTTH | |

Sommaire

| | |
|-----------------------------------|-------|
| Renseignement Immeuble | p. 2 |
| Sommaire | p. 3 |
| 1 - Introduction | p. 4 |
| 2 - Situation Géographique | p. 5 |
| 3 - Plan de casage | p. 6 |
| 4 - PMI (92013878) | p. 7 |
| 5 - Colonne Montante 1 | p. 10 |
| 6 - Branchement des abonnés | p. 17 |

| Référence | Indice | Document | Date | |
|--------------------------|--------|---------------------------------|------------|--|
| DT-DOE-92000000 | 1.0 | Dossier d'ouvrage exécuté (DOE) | 02/09/2014 | |
| Réf. convention : 245400 | | Convention FTTH | | |

1 - Introduction

Le schéma ci-dessus illustre les principes de déploiement de la fibre optique dans un immeuble.

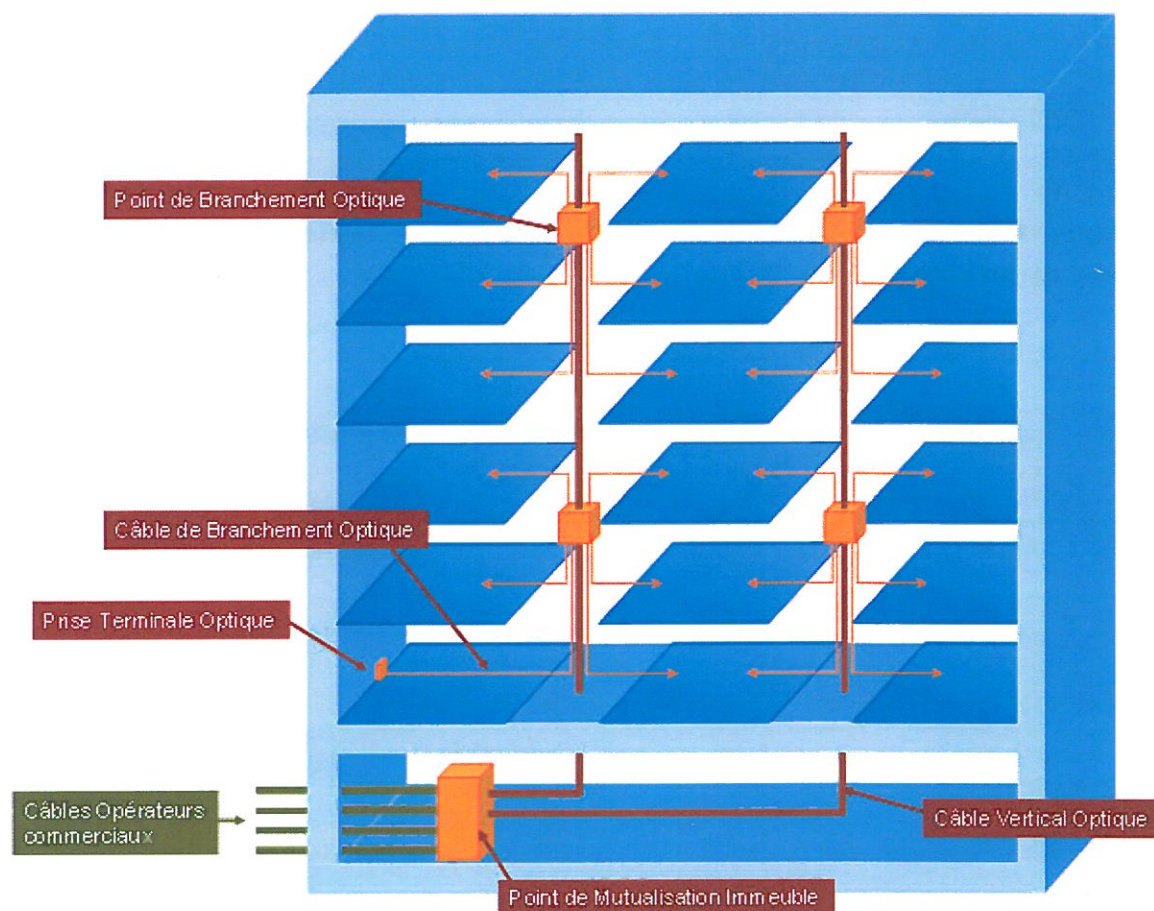

Un minimum de 4 opérateurs commercialisant des services à très haut débits peuvent se raccorder au boîtier installé au Point de mutualisation immeuble (PMI) en amenant leurs câbles optiques en provenance de l'infrastructure génie civil extérieure.

Depuis le boîtier de mutualisation immeuble, des câbles verticaux optiques sont déployés pour former des colonnes montantes optiques desservant des boîtiers de branchement optique.

Des câbles de branchement optique sont finalement déployés pour relier les boîtiers de branchement aux prises terminales optiques permettant aux opérateurs commerciaux de délivrer des services à très haut débit.

3 - Plan de casage

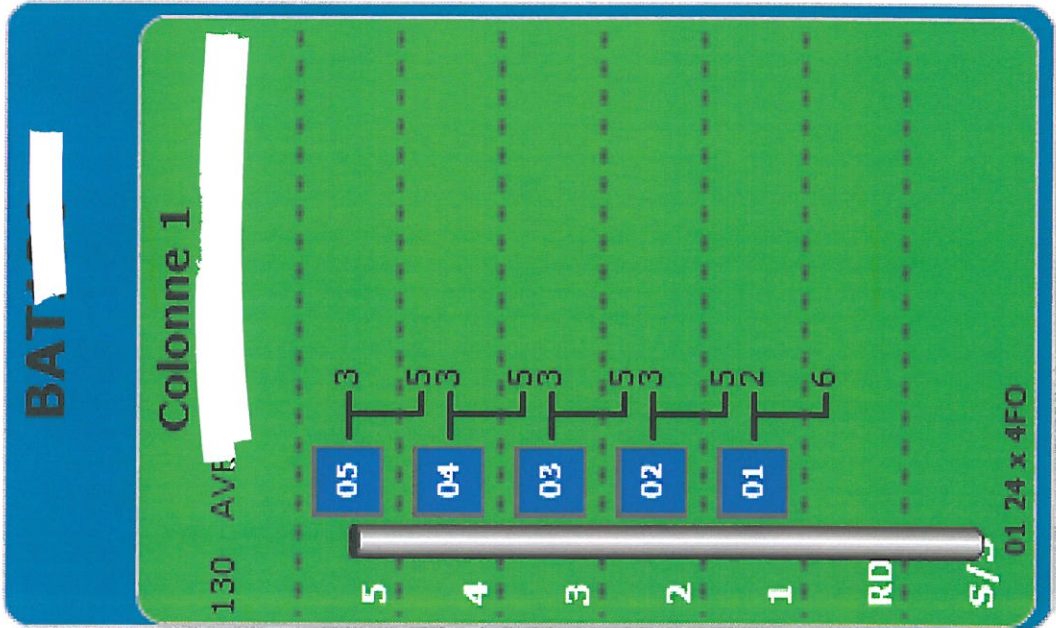

| Référence | Indice | Document | Date |
|-----------------|--------|---------------------------------|------------|
| DT-DOE-92000000 | 1.0 | Dossier d'ouvrage exécuté (DOE) | 02/09/2014 |
| Réf. convention | | Convention FTTH | 6/17 |

4 - Point de mutualisation immeuble (92013878)

| Lieu d'installation du PMI | |
|----------------------------|-------|
| Etage : | S/S |
| Emplacement : | Autre |

| Câblage PMI vers les étages supérieurs | |
|--|-------------------|
| Type PMI | Idea Optical |
| Type de remonté | Gaine technique |
| Mode de pose H | Chemin de cable |
| Inter-palier | Fourreau existant |

| Adduction immeubles | | | | | |
|---------------------|--------|------------------------|--------------------------------------|--------------------------|-----------------|
| Type | Niveau | Nb alvéoles existantes | Nb alvéoles libres ou % d'occupation | Distance adduction - PMI | Mode de pose H |
| Penetration GC | S/S | 2 | 30% | 13 | Chemin de cable |

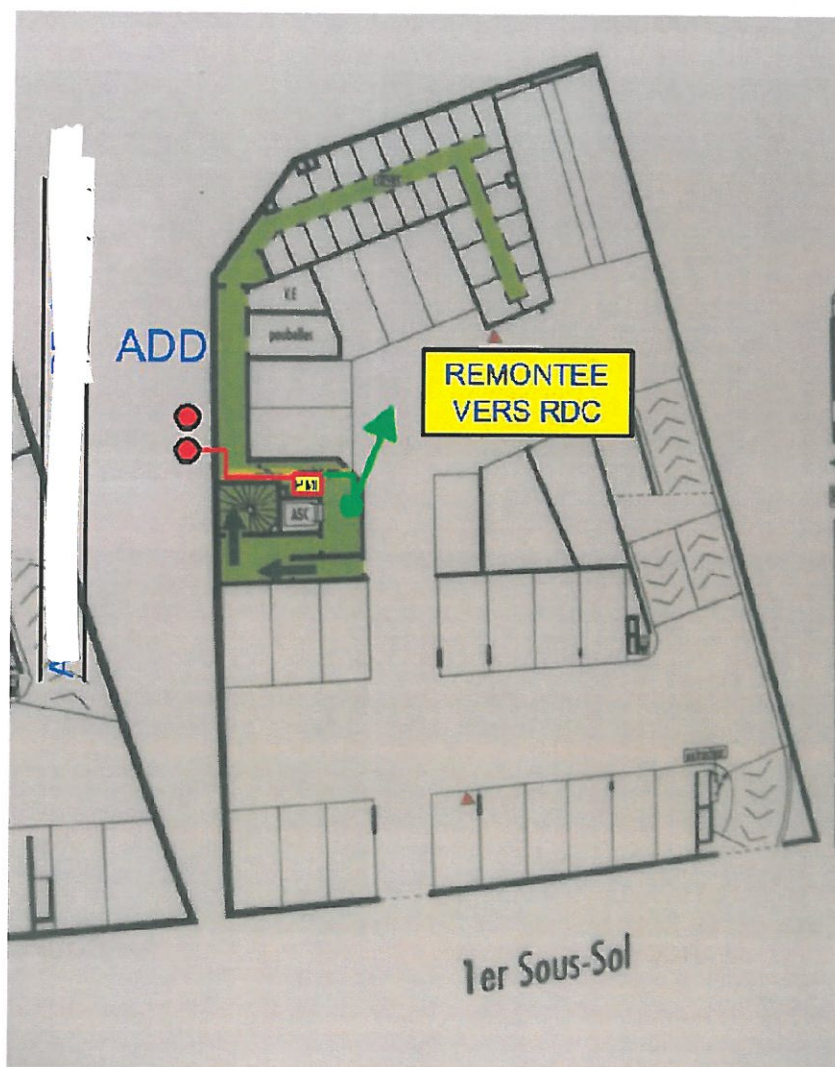

PLAN S/S

photo

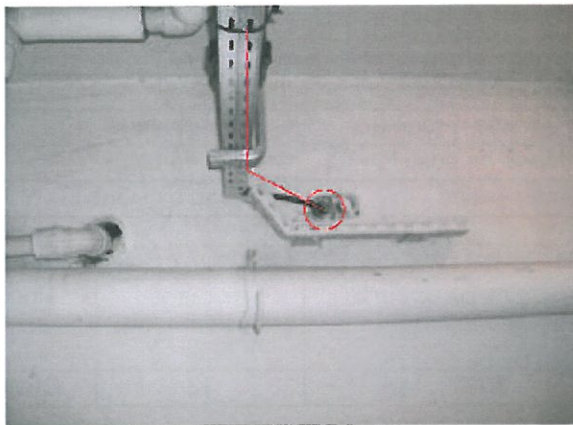

ADDITION



PMI

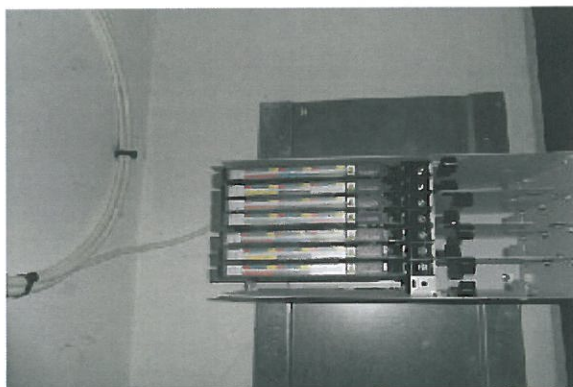

PMI OUVERT

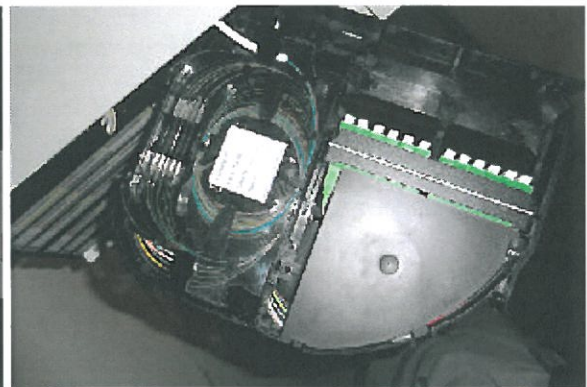

PMI ASSETTE OUVERTE



PARCOURS



PARCOURS1

| Référence | Indice | Document | Date | |
|--------------------------|--------|---------------------------------|------------|--|
| DT-DOE-92000000 | 1.0 | Dossier d'ouvrage executé (DOE) | 02/09/2014 | |
| Réf. convention : 245400 | | Convention FTTH | | |

5 - Colonne Montante 1

| Lieu de la colonne | |
|--------------------|-------|
| Adresse(s) : | 130 A |
| Batiment : | BAT1 |
| Etage : | RDC |

| Câblage vertical | |
|------------------|-------------------|
| Type de remonté | Gaine technique |
| Mode de pose H | Apparent |
| Inter-palier | Fourreau existant |

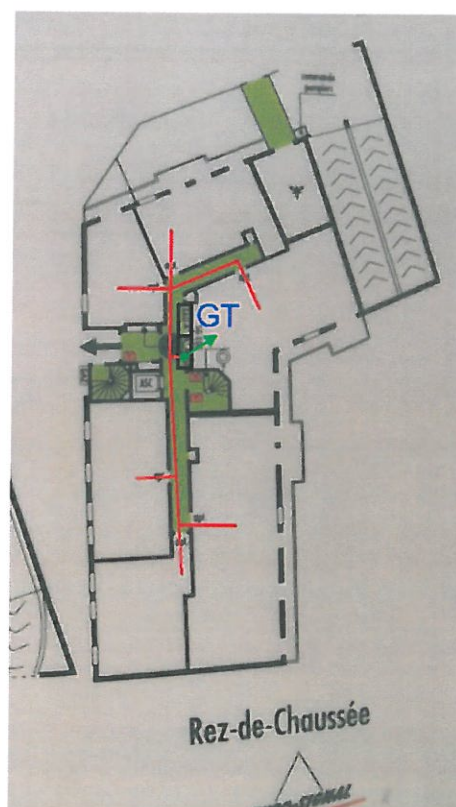

| Référence | Indice | Document | Date | |
|--------------------------|--------|---------------------------------|------------|--|
| DT-DOE-92000000 | 1.0 | Dossier d'ouvrage exécuté (DOE) | 02/09/2014 | |
| Réf. convention : 245400 | | Convention FTTH | | |

| Lieu de la colonne | |
|--------------------|--------|
| Adresse(s) : | 130 AV |
| Batiment : | BAT1 |
| Etage : | 1 |

| Câblage vertical | |
|------------------|-------------------|
| Type de remonté | Gaine technique |
| Mode de pose H | Apparent |
| Inter-palier | Fourreau existant |

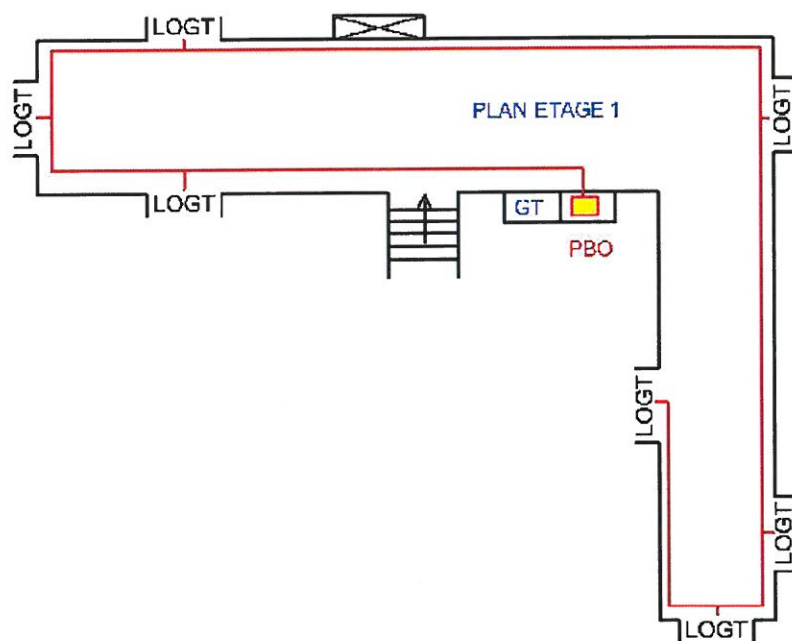

| Référence | Indice | Document | Date | |
|--------------------------|--------|---------------------------------|------------|--|
| DT-DOE-92000000 | 1.0 | Dossier d'ouvrage exécuté (DOE) | 02/09/2014 | |
| Réf. convention : 245400 | | Convention FTTH | | |